

# DERBY

NUTRICIÓN EQUINA



# CORRECTOR VM

## **Suplemento vitamínico mineral**

Suplemento vitamínico mineral, diseñado para aportar en forma segura la dosis recomendada de vitaminas y oligoelementos.

Es el producto de la línea que se utiliza para suplementar los animales de cualquier categoría que, estando en buen estado corporal, necesitan cubrir sus requerimientos de vitaminas y minerales.

Está indicado como complemento de raciones que no cubren las necesidades vitamínico minerales (ej: avena sola)

Para los destetes y potrillos de más edad la recomendación es de 500 gramos por día. En yeguas preñadas se utiliza en el último tercio de la gestación a razón de 1 kg por día. En los potrillos al pié se recomienda dar 500 gramos por día como única ración cuando por exceso de disponibilidad de campo, el estado y la velocidad de crecimiento del potrillo es tal, que requiere balancear el aporte mineral evitando el agregado de más proteínas y energía.



# DESTETE

## **Suplemento proteico**

Derby Destete es un suplemento con alto contenido proteico a base de soja extrusada. Los aminoácidos de la soja hacen de este producto una excelente fuente nutritiva para animales jóvenes y cualquier otra categoría que necesite un fuerte impulso proteico de óptima calidad.

Este producto está especialmente diseñado para cumplir con la alta exigencia nutricional que tienen los potrillos destetados. Su fórmula concentrada permite aportar energía, proteínas, vitaminas y minerales de manera efectiva a pesar de los bajos consumos que tienen estos animales.

Contiene aceites que aportan la energía necesaria que complementa la fuente proteica. Sumado a esto, un concentrado núcleo vitamínico mineral que, en la dosis diaria de 500 gramos, cubre el 100 % de los requerimientos de oligoelementos en potrillos destetados. Se puede emplear para distintas categorías, siempre asegurando el acceso a forraje y agua fresca.

En potrillos al pié, cuando por falta de crianza se pretende mejorar las condiciones del futuro destete, se ofrece 500 gramos por día.

En destetes y potrillos mayores se puede usar como complemento de la avena en aquellos casos en que se pretende alcanzar un óptimo desarrollo en productos precoces (Exposiciones o doma). Se recomienda hasta 1 kilo por día.

# RECRÍA

## **Suplemento proteico y vitamínico mineral**

El período desde el nacimiento hasta los 18 meses de vida es crítico en el desarrollo de los potrillos. Durante este tiempo alcanzan el 90% de su alzada y más del 85% de su peso adulto.

Está indicado para su uso en yeguas preñadas y en lactancia a razón de 1 a 3 kg por día solo o con el agregado de avena.

En potrillos destetados o de mayor edad se ofrece de 1 a 2 kg por día solo o también con el agregado de avena.

En animales en entrenamiento o exposición, se puede dar entre 1 a 3 kg por día.

En todos los casos que se agregue una ración concentrada, se recomienda un mínimo consumo diario de 1 kg (MS) de forraje por cada 100 kg de peso vivo y libre acceso a agua fresca y limpia.





# ENTRENAMIENTO

## ***Alimento completo para caballos***

Es un alimento pelleteado diseñado para ser la base de raciones de animales de trabajo, en cuida y/o en entrenamiento que requieran una ración estable, energética y eficiente respecto a la relación energía/volumen.

Aporta además vitaminas y minerales que completan la ración.

Por su elevada digestibilidad, ha demostrado ser hasta un 20% más efectivo que la avena.

Se emplea en cualquier categoría en reemplazo parcial o total de la avena. Se puede dar hasta 1 kg por cada 100 kg de peso vivo, asegurando siempre el acceso a forraje en similar cantidad.



# FIBRA-SPORT

## ***La Energía Segura***

Es un alimento pelleteado diseñado para promover energía en base a fibras de alta digestibilidad, aceites vegetales y cereales extrusados que garantizan un aporte energético seguro, evitando los múltiples desórdenes digestivos y de comportamiento ocasionados por los almidones sin procesar.

Las fibras de alta digestibilidad (pulpa de remolacha, cascara de soja) constituyen una efectiva fuente de energía más un importante aporte de fibra que favorece un proceso digestivo natural.

Los aceites vegetales ricos en calorías, mejoran la condición del pelo, la resistencia y el desempeño en general.

Los cereales extrusados favorecen la digestión "pre-cecal" de los almidones garantizando la reposición de las reservas de glucógeno.

Además Fibra Sport es una valiosa fuente de vitaminas y minerales.

Se puede utilizar en todas las edades y condiciones.

Fibra Sport es sin duda el alimento de elección para animales con altos requerimientos (potros de doma, en entrenamiento, de alto rendimiento, padrillos, yeguas de edad avanzada, animales convalescientes, etc.).

***Fibra Sport es la fórmula perfecta.***

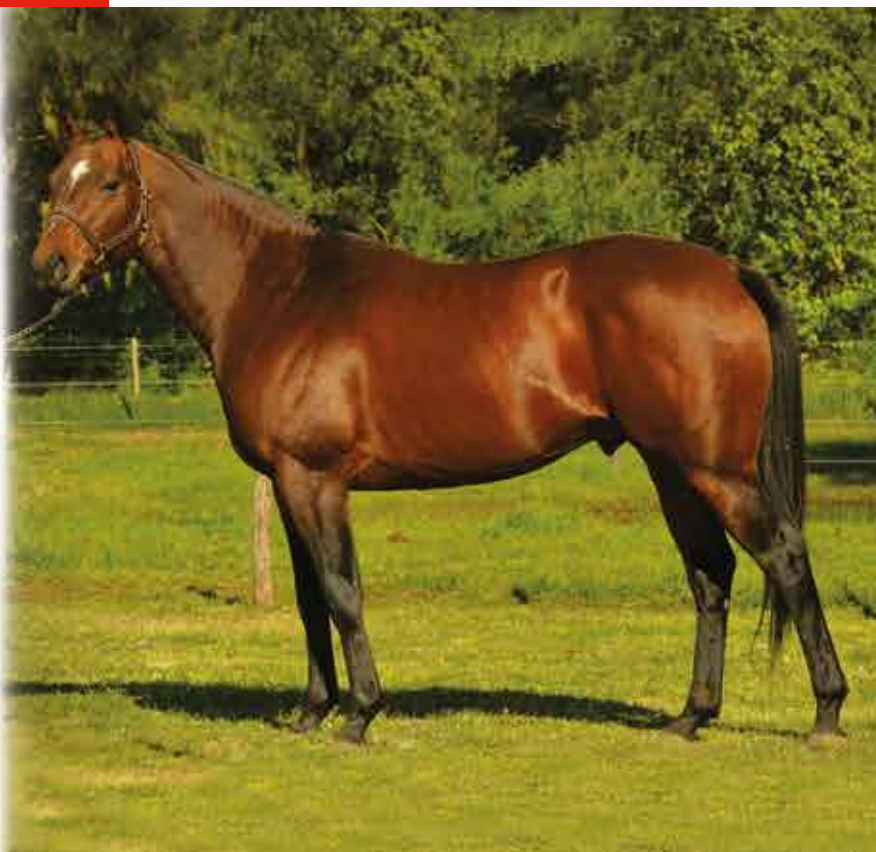



# DERBY

## NUTRICIÓN EQUINA



### Red de sucursales

#### SAN ANTONIO ARECO

Martínez 839  
Tel.: 02325 - 15655934  
San Antonio de Areco - Buenos Aires

#### CRESPO

Ruta 12 Km 402.5.  
Cel.: 0343 154051420  
Crespo - Entre Ríos

#### MISIONES

Félix Aguirre 1781  
Tel.: 03764 - 439258  
Cel.: 03764 - 15247206 / 15247688  
Posadas - Misiones

#### RIO IV

Ruta A 005 Km 1  
Tel.: 0358 - 4210062  
Río IV - Córdoba

#### ARROYITO

Manuel Belgrano 1627  
Cel.: 03576 - 15445864 / 15445865  
Arroyito - Córdoba

#### GENERAL ARENALES

Belgrano 288  
Tel.: 02353 - 460375  
Gral. Arenales - Bs. As.

#### NEUQUÉN

Ignacio Rivas 1010  
Tel.: 0299 - 4474742  
Cel.: 0299 - 155245555 / 155244761  
Neuquén - Capital

#### SALTA

Los Lanceros 1275  
Tel.: 0387 - 4233353  
Salta - Capital

#### CHACO

Ruta 16, Colectora Sur,  
entre calles 202 y 204.  
Cel.: 0376- 154247206 /154747688  
Presidencia Roque Saenz Peña - Chaco

#### LA PAMPA

Av. Perón 5110  
Tel.: 02954 - 490999  
Cel.: 02954 - 15554904  
Toay - La Pampa

#### PILAR (BS. AS.)

Ruta 8 Km 63  
Tel.: 0230 - 4491550 / 4499447  
Fátima, Pilar - Bs. As.

#### SAN LUIS

Av. Centenario Este 357  
Cel.: 0266 154036435  
San Luis - Capital

#### CONCEPCIÓN DEL URUGUAY

Ruta Nacional N° 14 Km 126  
Cel.: 03442 - 15527751  
Concepción del Uruguay - Entre Ríos

#### MAR DEL PLATA

Tetamanti 836  
Tel.: 0223 - 4827737  
Mar del Plata - Bs. As.

#### RECONQUISTA

Pueyrredón 2795  
Tel.: 03482 - 486896 / 428824  
Cel.: 03482 - 15542285  
Reconquista - Santa Fé

#### VENADO TUERTO

Av. 12 de Octubre 1180  
Tel.: 03462 - 530596  
Venado Tuerto - Santa Fé

